

# CAMINOS NATURALES DEL TERRITORIO DEL SÉNIA

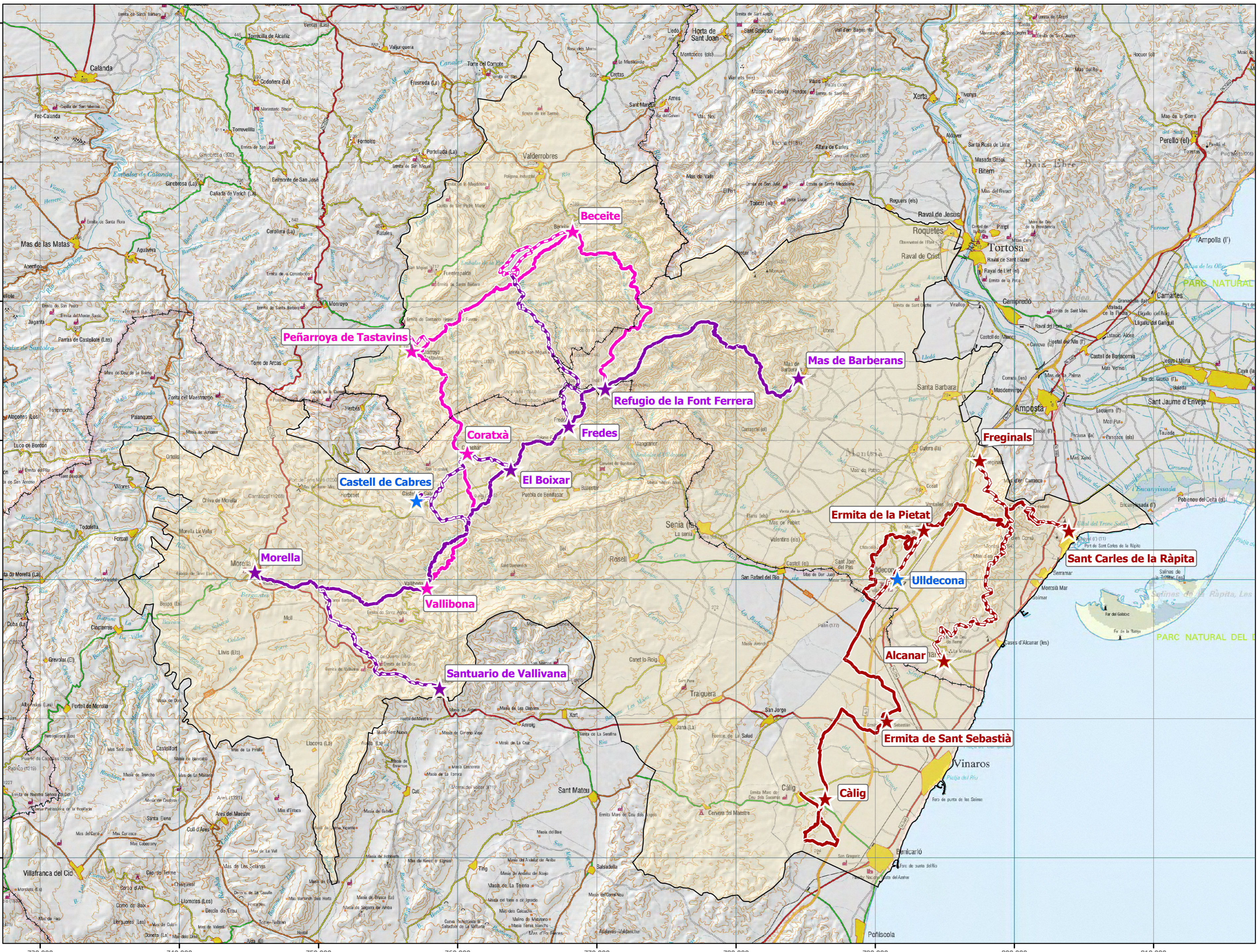

- Leyenda**
- Cascos urbanos
  - Municipios Afectados
  - Límite provincial
  - CAMINO TOSSAL DEL REI**
    - Trazado
    - Ramal , Variante, Alternativa
    - Inicio - Fin de Etapa
  - CAMINO DEL CERVOL AL MATARRANYA**
    - Trazado
    - Ramal , Variante, Alternativa
    - Inicio - Fin de Etapa
  - CAMINO DE SERRES LITORALS**
    - Trazado; Común
    - Ramal , Variante, Alternativa
    - Inicio - Fin de Etapa

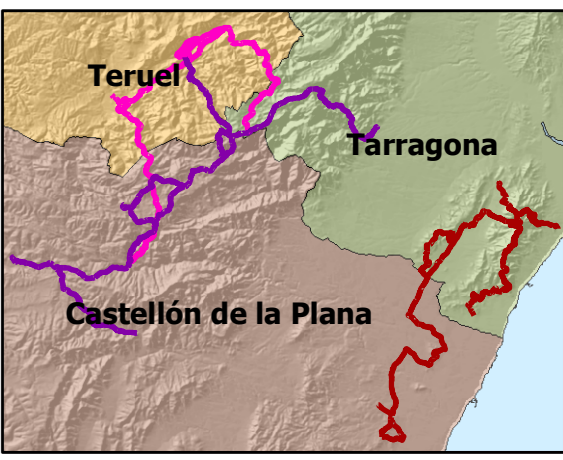

CAMINOS NATURALES DEL TERRITORIO DEL SÉNIA



POR TECNOLOGÍAS Y SERVICIOS AGRARIOS, S.A.:  
EL INGENIERO AGRÓNOMO  
D. JAVIER VEGAS RODRÍGUEZ

ESCALA:  
1:180.000  
0 2.500 5.000 10.000 m

FECHA:  
Agosto 2010

TÍTULO:  
SITUACIÓN Y EMPLAZAMIENTO DE LOS CAMINOS

Nº PLANO:  
1